

Agenzia delle Entrate
CATASTO FABBRICATI
Ufficio Provinciale di
Milano

Dichiarazione protocollo n. MI0196796 del 09/05/2018

Comune di **Milano**
Viale Bianca Maria

civ. 5

Identificativi Catastali:

Sezione:
Foglio: **392**
Particella: **317**
Subalterno: **13**

Compilata da:
Pezzolato Raffaele

Iscritto all'albo:
Architetti

Prov. **Rovigo**

N. **0039**

Planimetria

Scheda n. **1**

Scala 1: **200**

PIANO PRIMO INTERRATO h= 2,79 metri

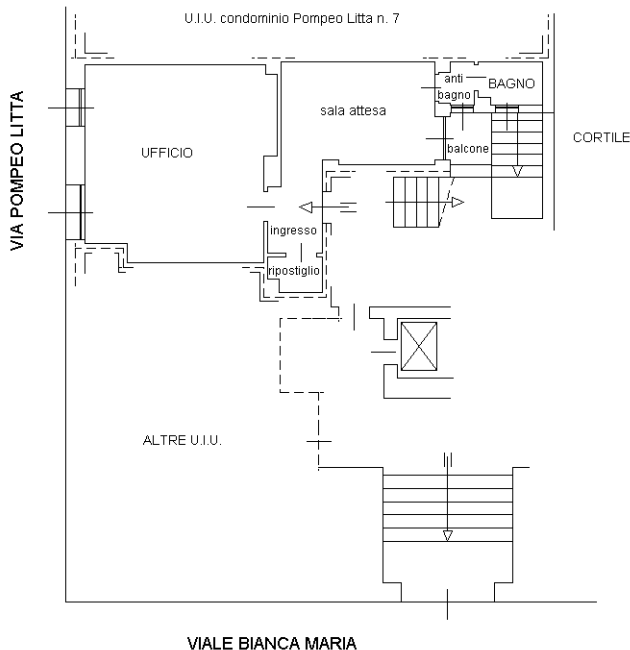

PIANO SECONDO INTERRATO h= 2,60 metri

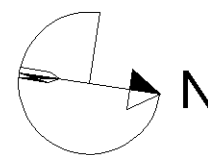
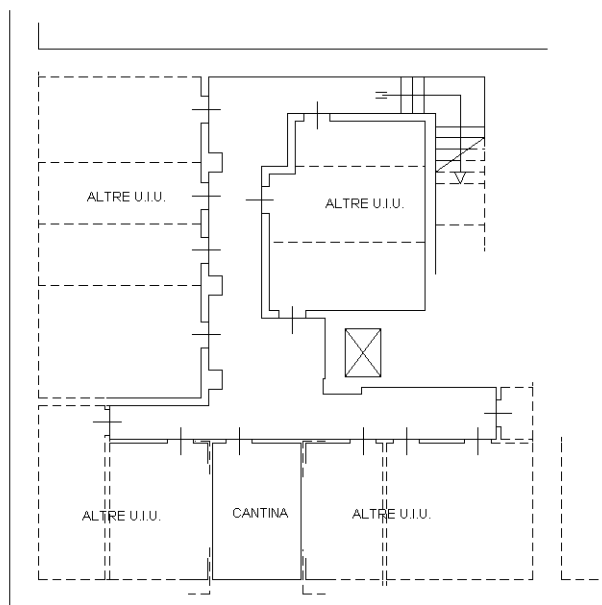

Ultima planimetria in atti